Butterfly

für 3 - stimmigen Männerchor a cappella
Klavierbegleitung ad lib.

Singpartitur

Musik: Danyel Gèrard
Text: Ralph Bernet
Dt. Text: Ben Juris
Arrangement: Eckart Hehrer

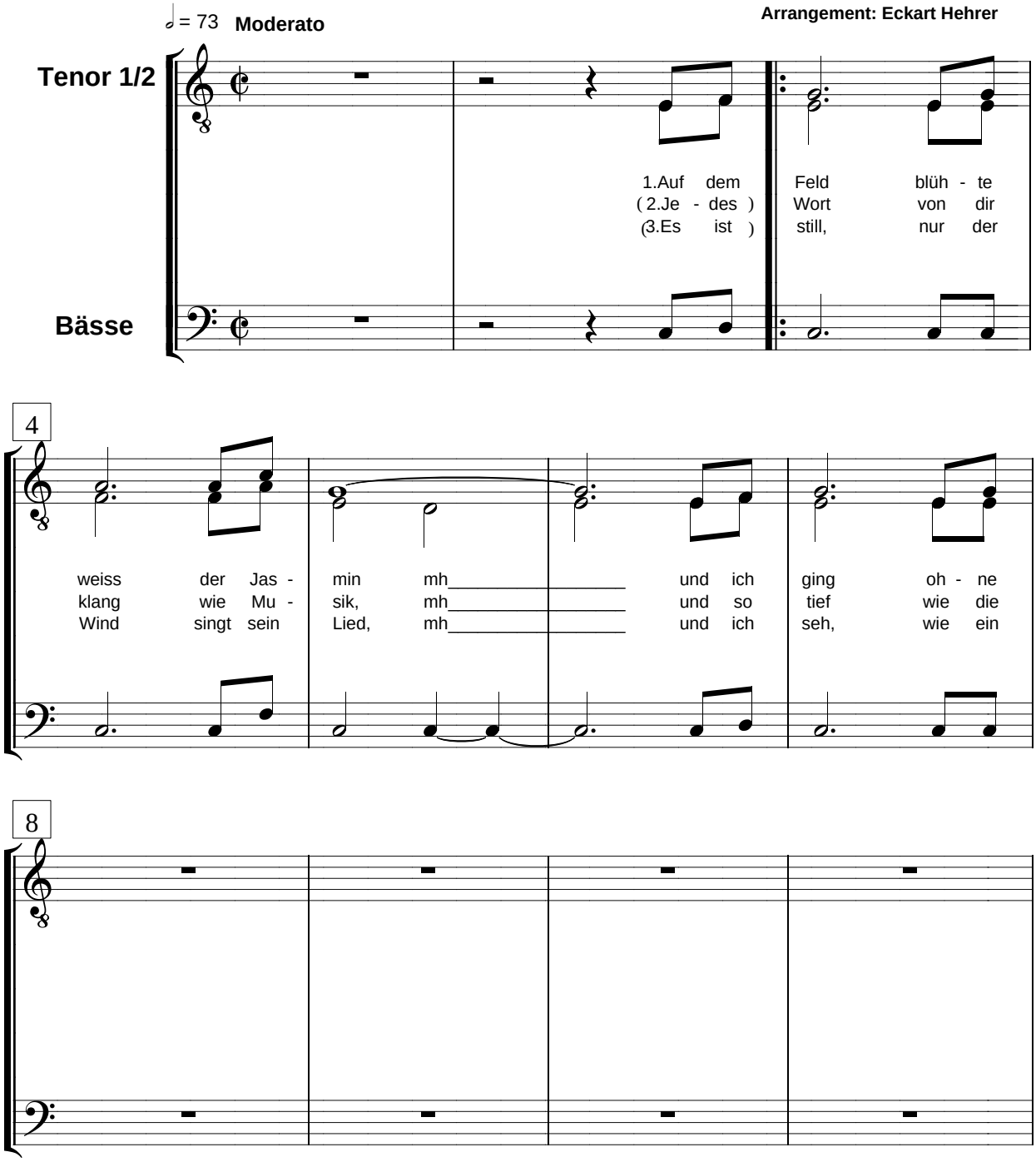

(C) by montana
Diese Chorausgabe im Vertrieb von
CHORUS MUSIC HEHRER

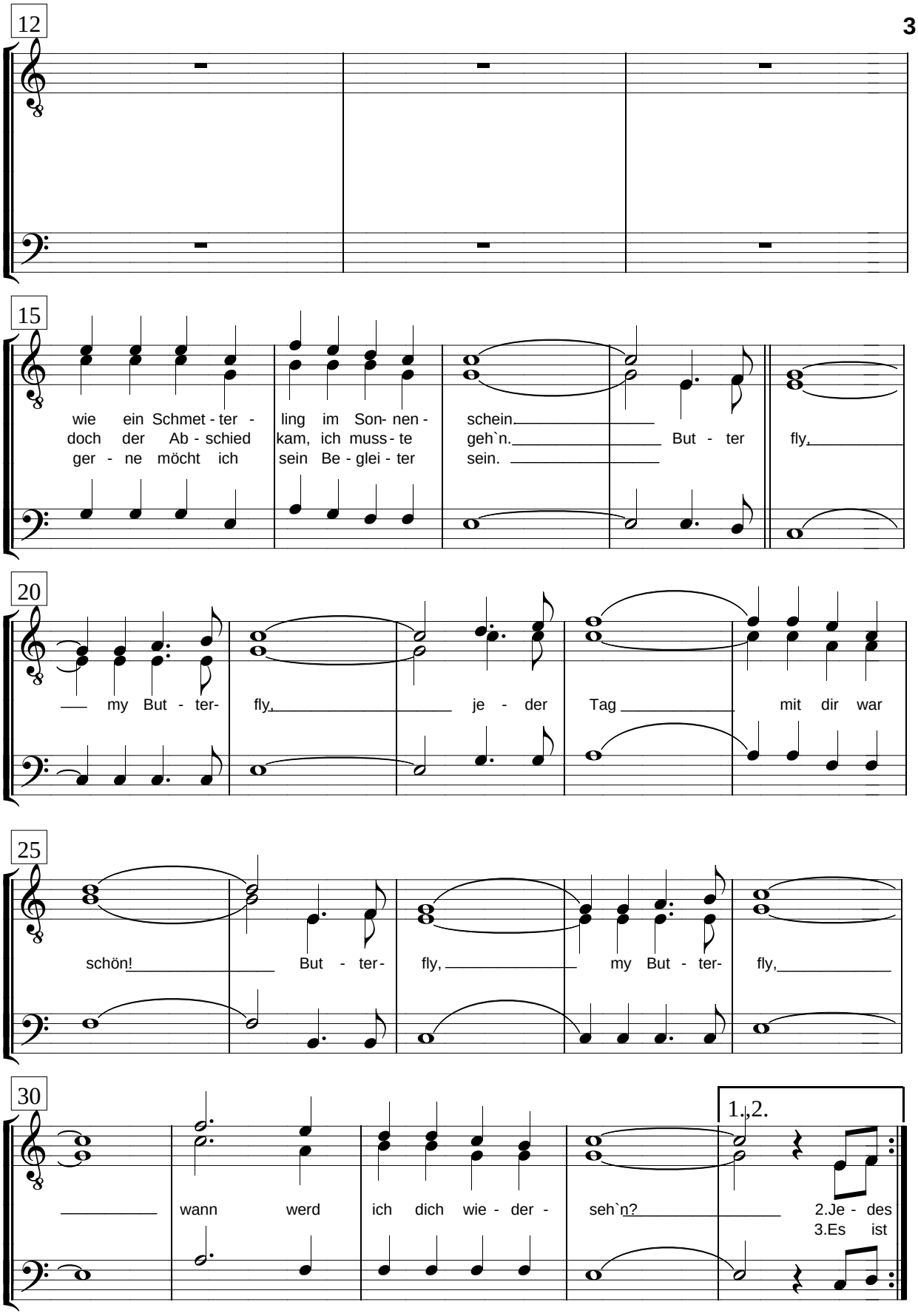
12
15
wie ein Schmet - ter - ling im Son- nen - schein.
doch der Ab - schied kam, ich muss - te geh`n. But - ter fly,
ger - ne möcht ich sein Be - glei - ter sein.
20
my But - ter- fly, je - der Tag mit dir war
25
schön! But - ter- fly, my But - ter- fly,
30
1.,2.
wann werd ich dich wie - der - seh`n?
2.Je - des
3.Es ist