Der Mann am Klavier

Erfolgsschlager von Paul Kuhn 1968

für 3 - stimmigen gemischten Chor a cappella
Klavierbegleitung ad lib.
Singpartitur

Musik: Horst Heinz Henning
Text: Heinz Therningsohn
Arrangement: Eckart Hehrer

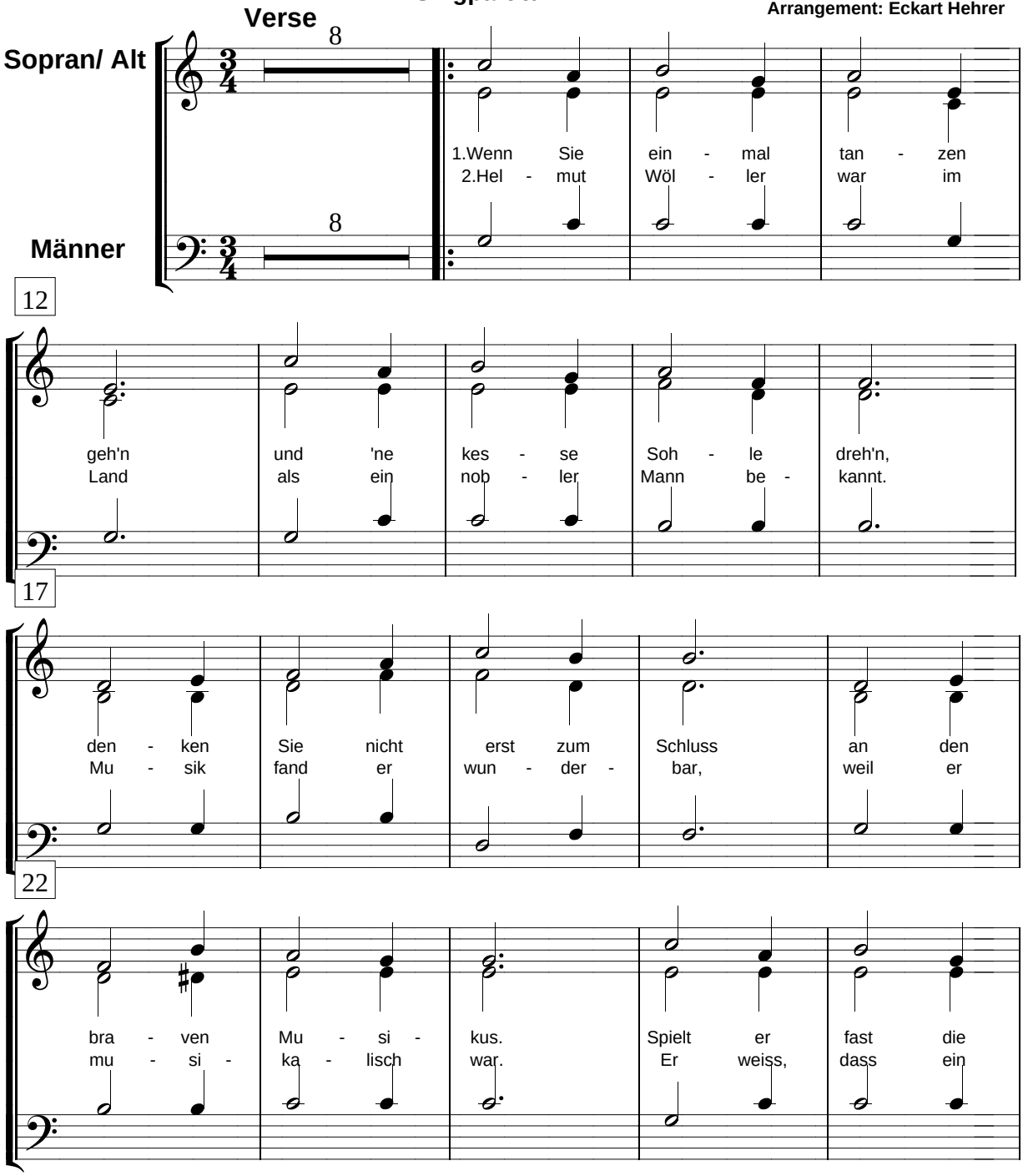

(C) by MELODIE DER WELT GmbH & Co. KG, Musikverlag, Frankfurt/ Main
Abdruck erfolgt mit freundlicher Genehmigung von MELODIE DER WELT GmbH & Co. KG., Musikverlag, Frankfurt/ Main
Diese Chorausgabe im Vertrieb von CHORUS MUSIC HEHRER

27

32

37

Refrain

und be - stel - len dann: Geb'n Sie dem
ruft er je - des - mal:

42

Mann am Kla - vier noch ein Bier, noch ein

47

Bier. Sa - gen Sie ihm, s'wär' von mir,