Die kleine Kneipe

Hit von Peter Alexander 1976

für 3 - stimmigen gemischten Chor a cappella
Klavierbegleitung ad lib.

Singpartitur

Orig.Text + Musik: Pierre Kartner
Deutscher Text: Michael Kunze/
Oliver Spiecker
Arrangement: Eckart Hehrer

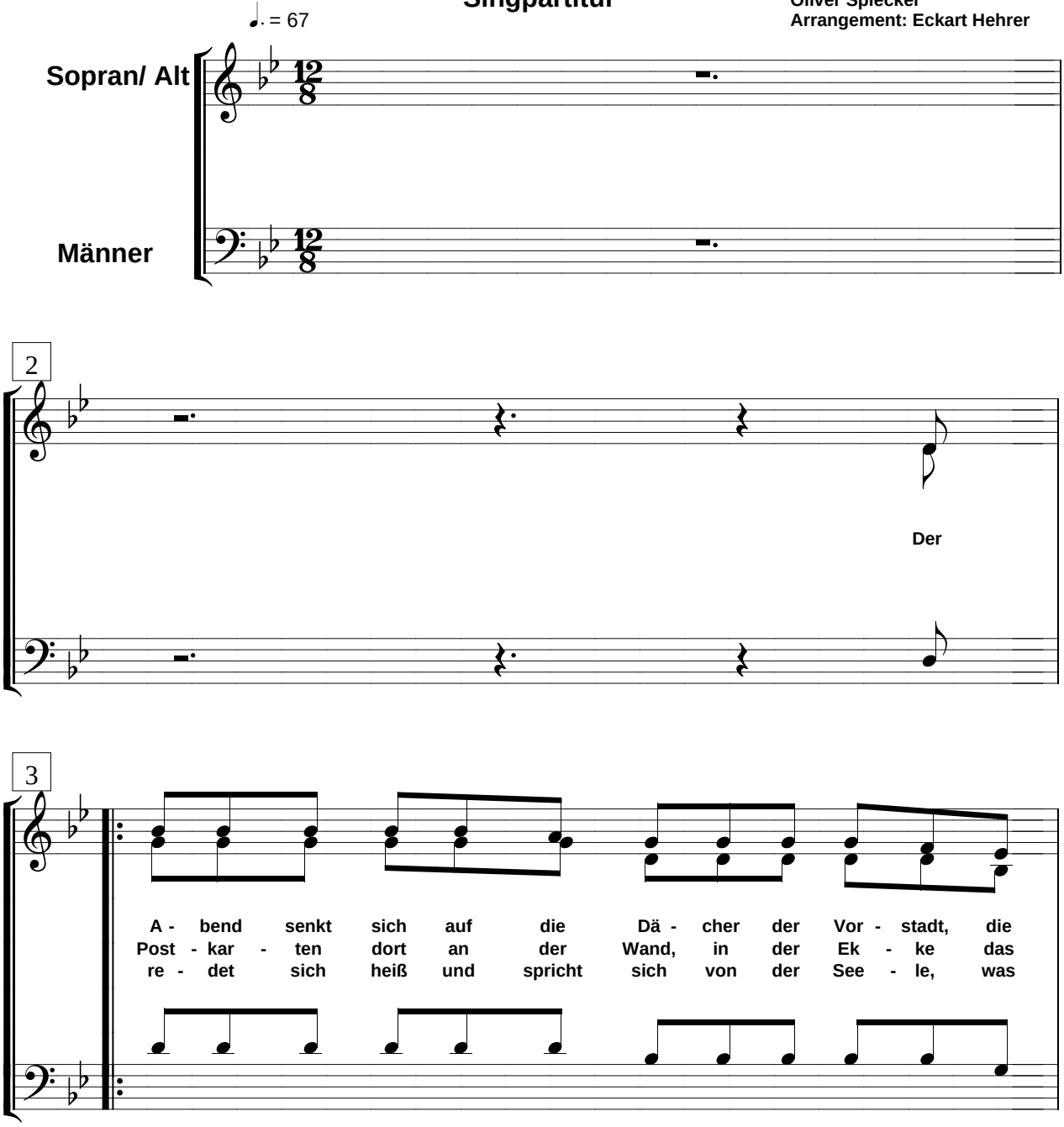

(C) Vabo - Music
Rechte für D/ A/ CH: Strengholt Musikverlag GmbH, Berlin
Diese Chorausgabe im Vertrieb von CHORUS MUSIC HEHRER

4

Kin - der am Hof müs - sen heim. Die
Fo - to vom Fuß - ball - ver - ein, das
ei - nem die Lau - ne ver - gällt. Bei

5

Krä - mers - frau fegt das Tfot - toir vor dem La - den, ihr
Stim - men - ge - wirr, die Mu - sik aus der Juke - box, all
Korn und bei Bier fin - det man - cher die Lös - ung für

6

Mann trägt die Obst - ki - sten rein. Der
das ist ein Stück - chen Da - heim. Du
al - le Prob - le - me der Welt. Wer

7

8

vie - le geh'n nicht gleich nach Haus, denn
an - dern beim Kar - ten - spiel zu und
an - de - re Spei - sen nicht gibt, die

9

10

sik auf den Geh - steig hin -
bist gleich mit je - dem per
Wirt hier hat je - der Kre -

11

aus.
du. Die klei - ne
dit.