Es blüht eine Rose zur Weihnachtszeit

"Christrose"
für Männerchor a cappella

Singpartitur

Musik: Robert Stolz
Text: Kurt Hertha
Arrangement: Eckart Hehrer

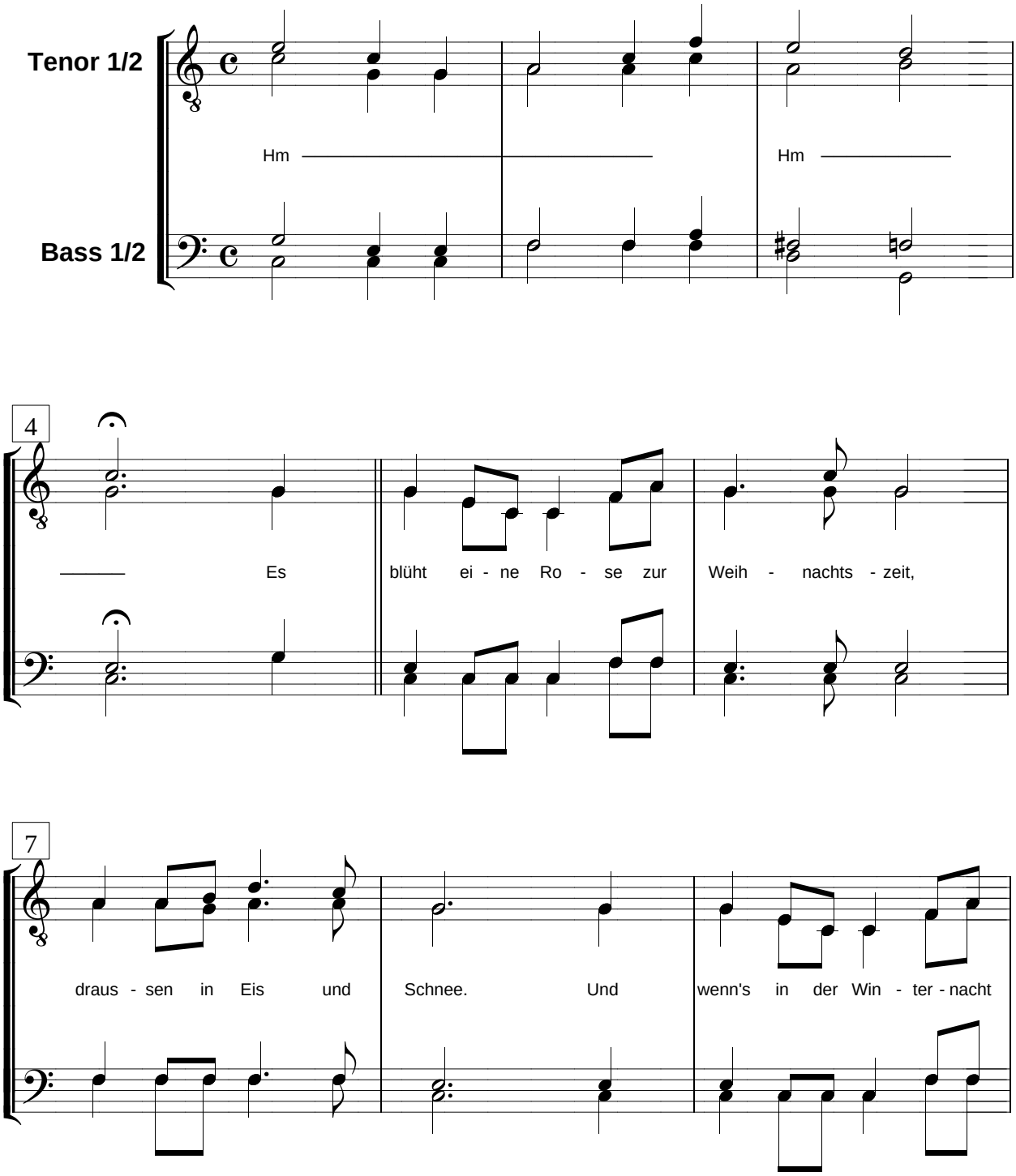

(C) Edition Rex Musikverlag e.K. administriert von BMG Rights Management GmbH
Diese Chorausgabe im Vertrieb von CHORUS MUSIC HEHRER

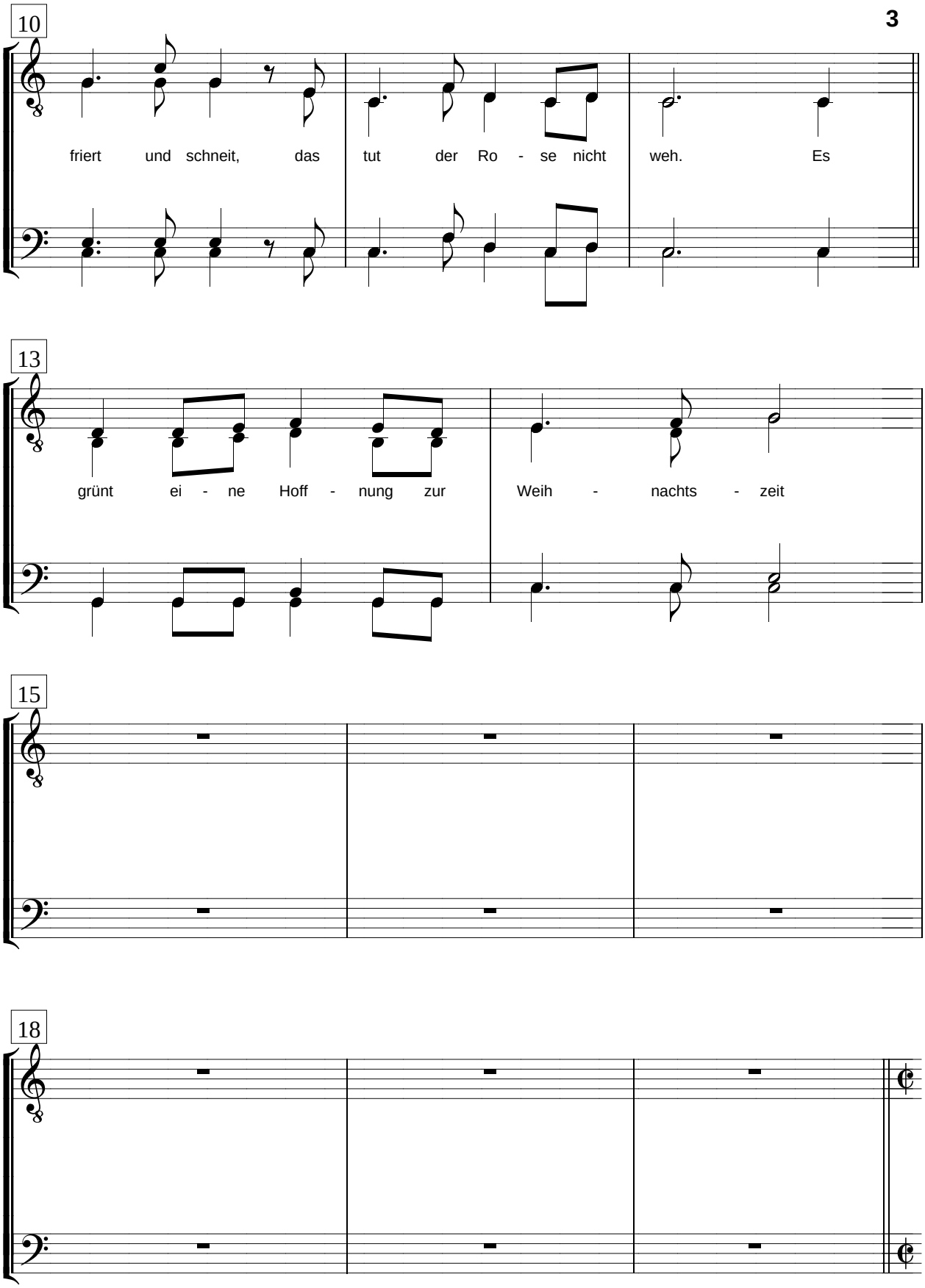
10
friert und schneit, das tut der Ro - se nicht weh. Es
13
grünt ei - ne Hoff - nung zur Weih - nachts - zeit
15
18

21 **Refrain**

Christ - ro - se, Christ - ro - se, Christ - ro - se,

24

Christ - ro - se, Blu - me der hei - li - gen

27

Nacht! Christ - ro - se,

30

Christ - ro - se, Christ - ro - se, Christ - ro - se,