Herr, deine Liebe ist wie Gras und Ufer

für 3-stimmigen gemischten Chor a cappella

Singpartitur

Text: Ernst Hansen
Melodie: Lars Ake Lundberg
Arrangement: Eckart Hehrer

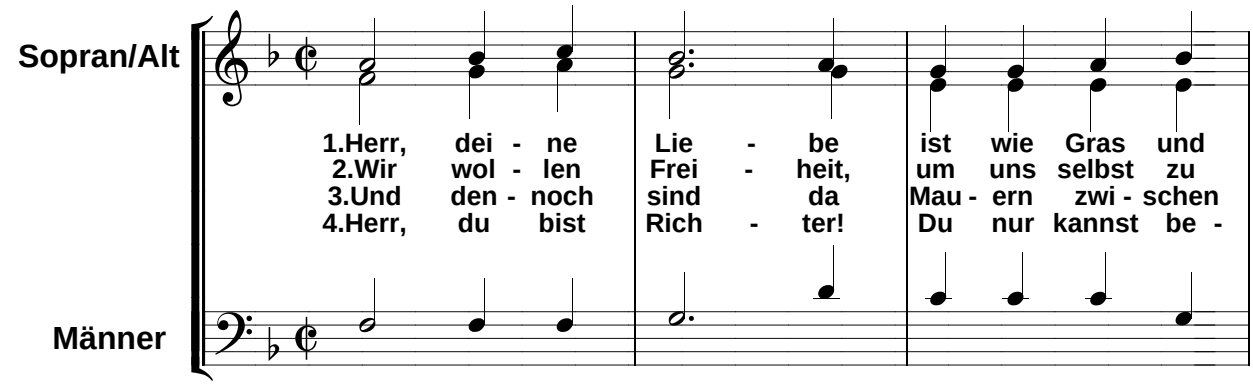

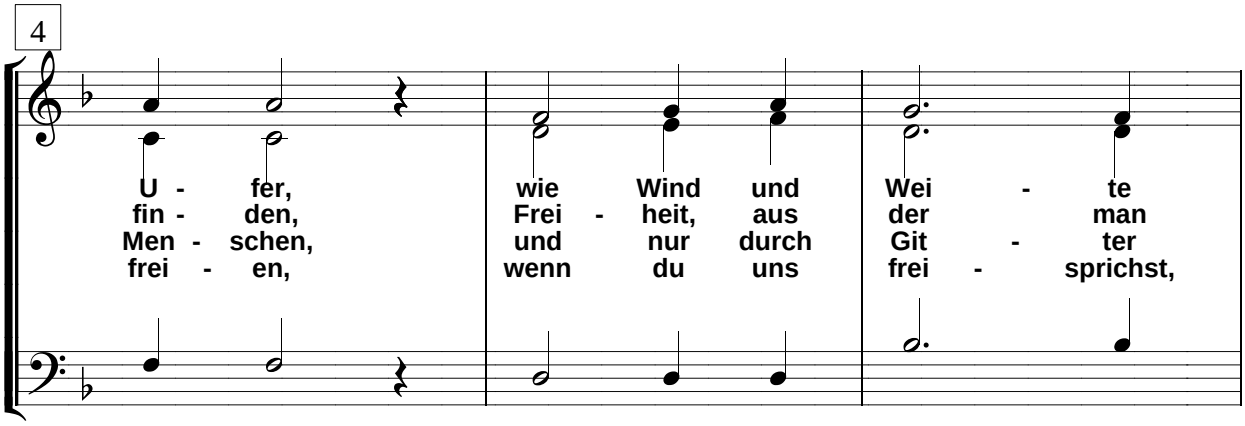

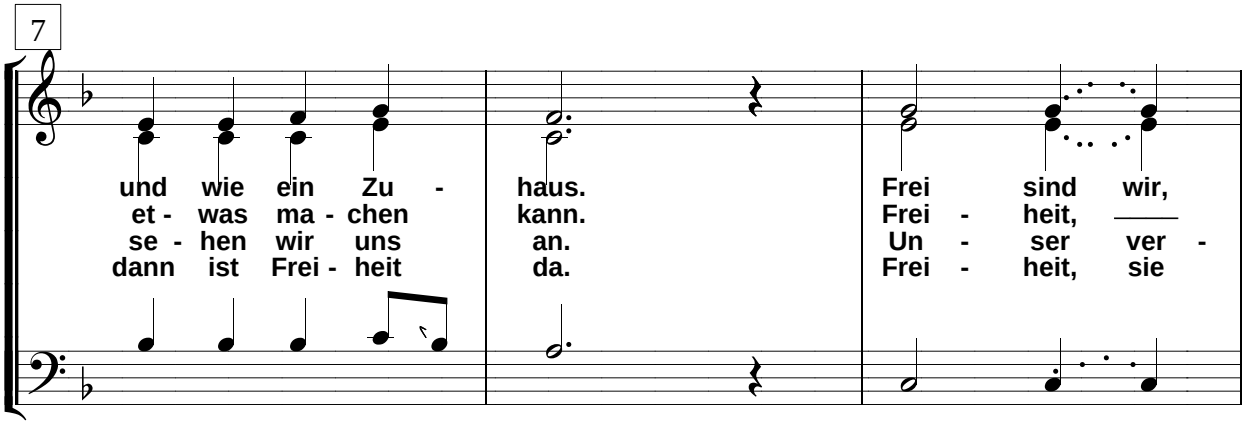

(C) Strube Verlag München - Berlin
Diese Chorausgabe im Vertrieb von CHORUS MUSIC HEHRER