Tipitipitipso

Caterina Valente 1957

für gemischten Chor a cappella
Klavierbegleitung ad lib.

Singpartitur

Musik: Heinz Gietz
Text: Kurt Feltz
Arangement: Eckart Hehrer

Calypso - Tempo

Sopran/ Alt

Tenor/ Bass

9

1.Ko - ko kauft sich,
2.Ko - ko sieht als
3.Ko - ko liebt von

11

bit - te sehr, ei - nes Tags ein Schieß - ge - wehr,
klei - ner Mann gern sich gros - se Frau - en an,
un - ge - fähr gut ge - brat' - nes Beef - steak sehr

14

weil ein Me - xi - ca - no das macht so gros - sen
sol - che, die so schön ge - baut wie Don Pe - dros
und weil Beef - steak teu - er ist, kommt ihm ei - ne

(C) 1957 by Edition Rialto Hans Gerig KG, Bergisch Gladbach
Diese Chorausgabe im Vertrieb von CHORUS MUSIC HEHRER

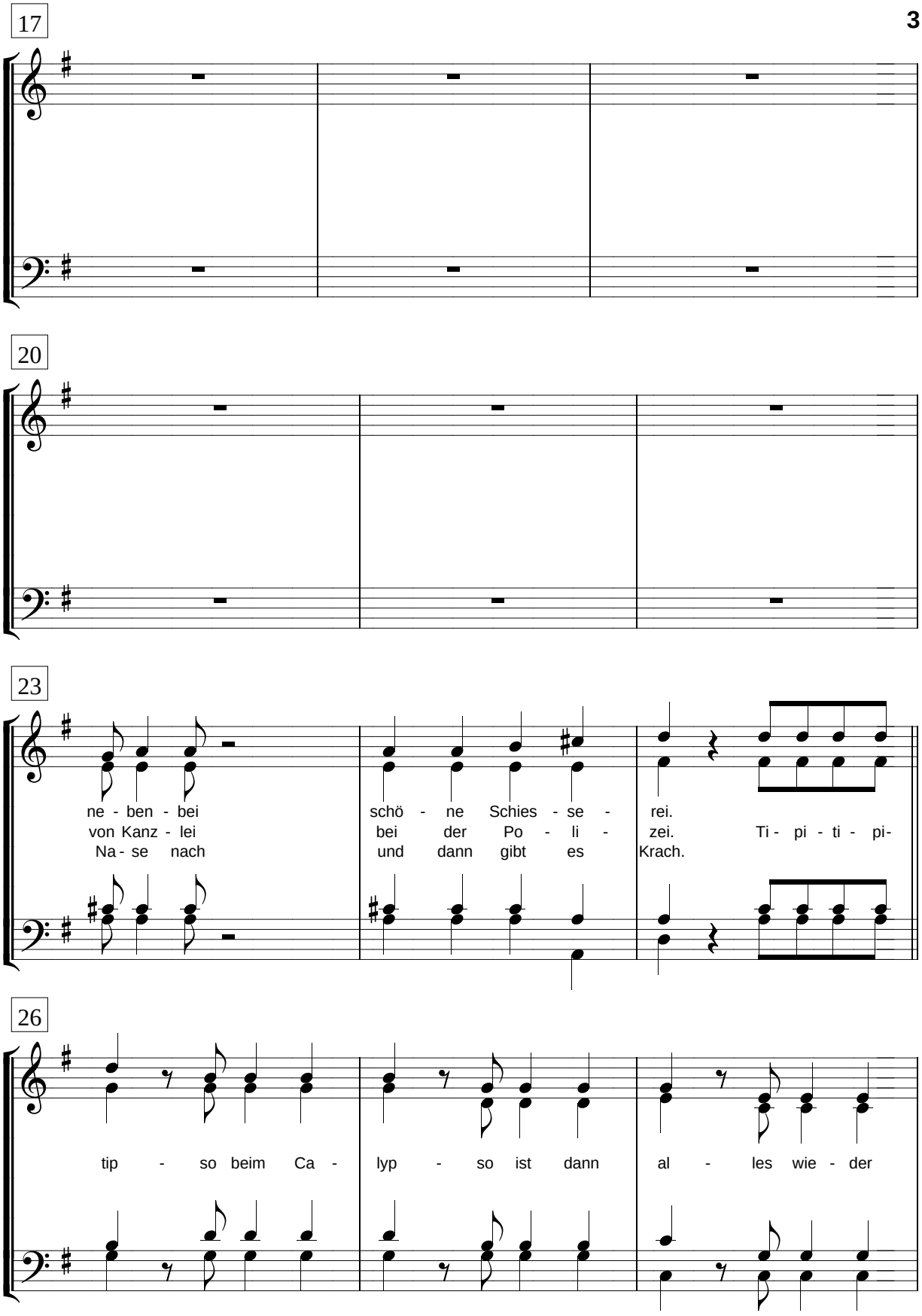
17
20
23
ne - ben - bei schö - ne Schies - se - rei.
von Kanz - lei bei der Po - li - zei. Ti - pi - ti - pi-
Na - se nach und dann gibt es Krach.
26
tip - so beim Ca - lyp - so ist dann al - les wie - der